Testdatei (109 KB) - Rhino 7 Kommerziell - [Perspektive]

Datei Bearbeiten Ansicht Kurve Fläche SubD Volumenkörper Polygonnetz Bemaßung Transformieren Werkzeuge Analysieren Rendern Panels V-Ray Hilfe

Befehl: ShaperSvg

Select surface to cut (Debug=*No*):

Perspektive

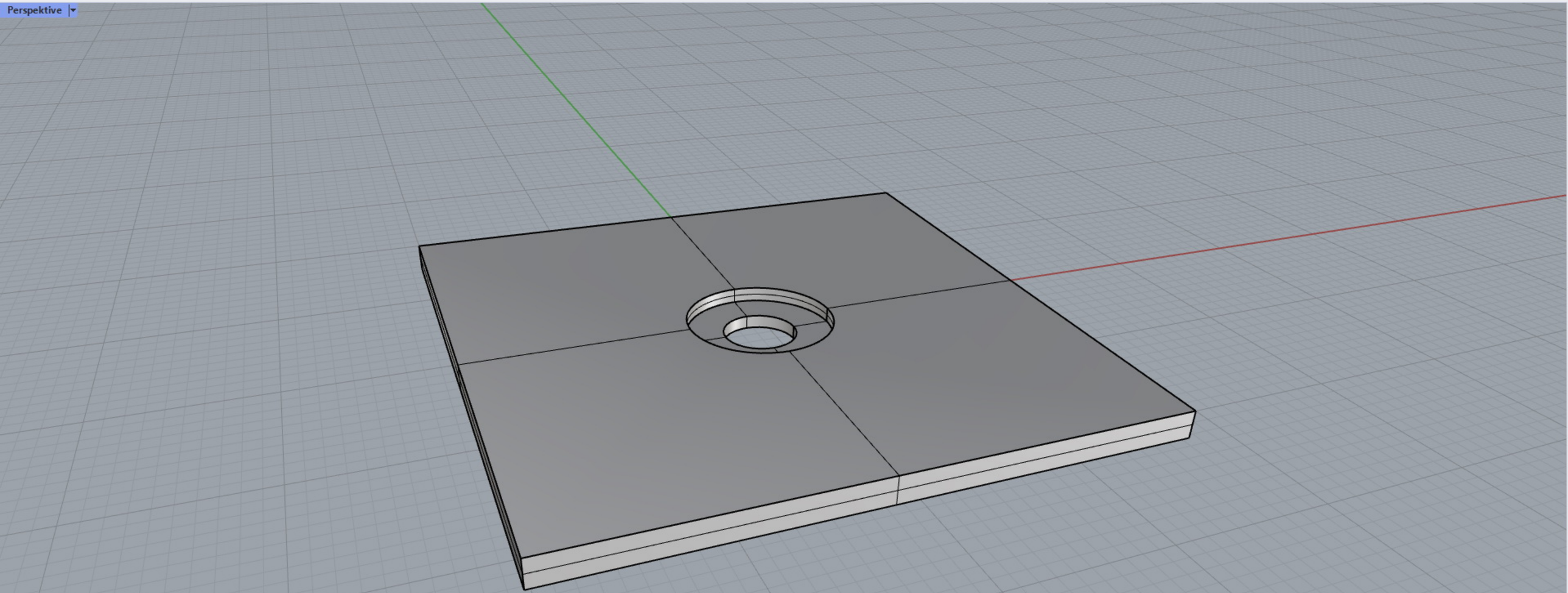

Perspektive Drauf Front Rechts

☑ End ☑ Nächst ☐ Punkt ☑ Mitte ☐ Zen ☑ Sch ☐ Lot ☐ Tan ☐ Quad ☐ Knoten ☐ Scheitelpunkt ☐ Projektion ☐ Deaktivieren

KEbene | x 289.37 | y 342.84 | z | Millimeter | Standard | Rasterfang | **Ortho** | Planar | **Ofang** | **SmartTrack** | Gumball | Historie aufnehmen | Filter | Minuten seit letzter Speicherung: 3

Testdatei (109 KB) - Rhino 7 Kommerziell - [Perspektive]

Datei Bearbeiten Ansicht Kurve Fläche SubD Volumenkörper Polygonnetz Bemaßung Transformieren Werkzeuge Analysieren Rendern Panels V-Ray Hilfe

Select curves to cut. Press Enter when done.

Select curves to cut. Press Enter when done.:

Perspektive

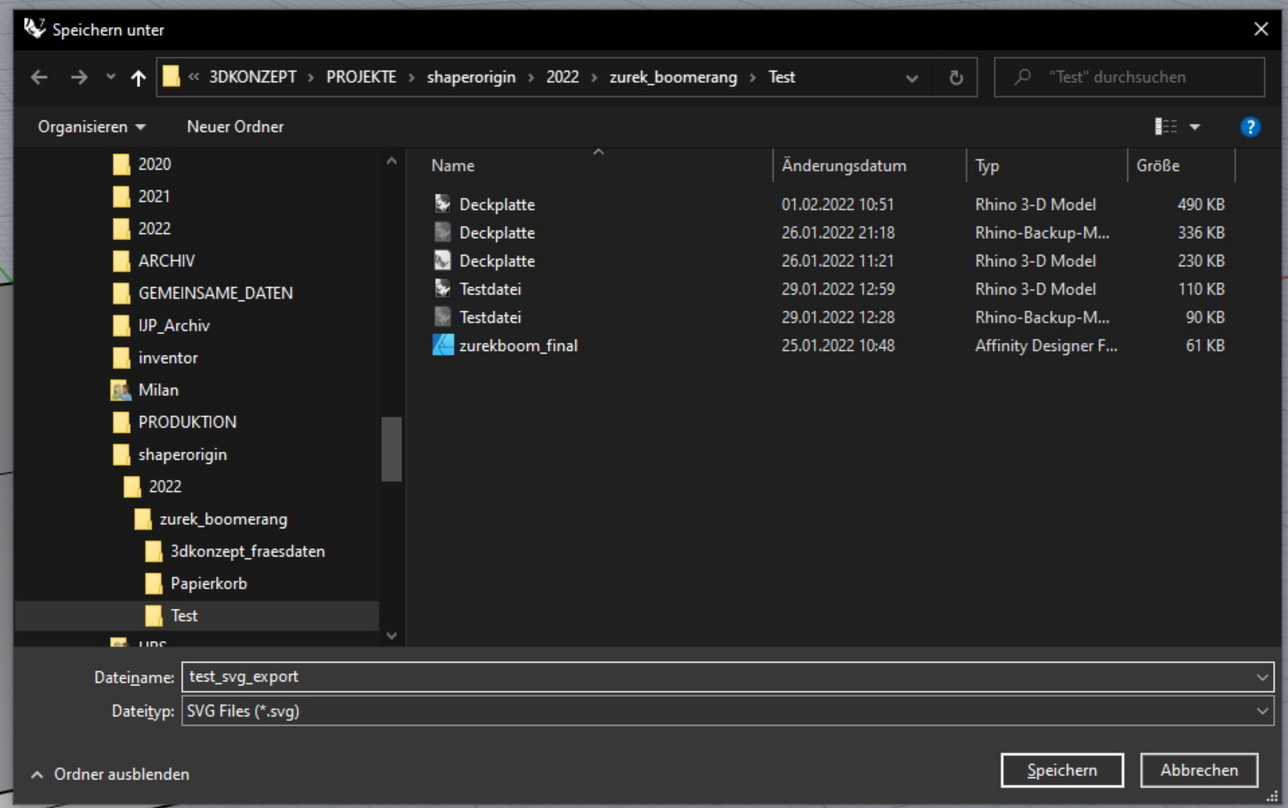

Perspektive Drauf Front Rechts

End Nächst Punkt Mitte Zen Sch Lot Tan Quad Knoten Scheitelpunkt Projektion Deaktivieren

KEbene x 121.89 y 68.80 z Millimeter Standard Rasterfang **Ortho** Planar **Ofang** **SmartTrack** Gumball Historie aufnehmen Filter Speicherverwendung: 565 MB

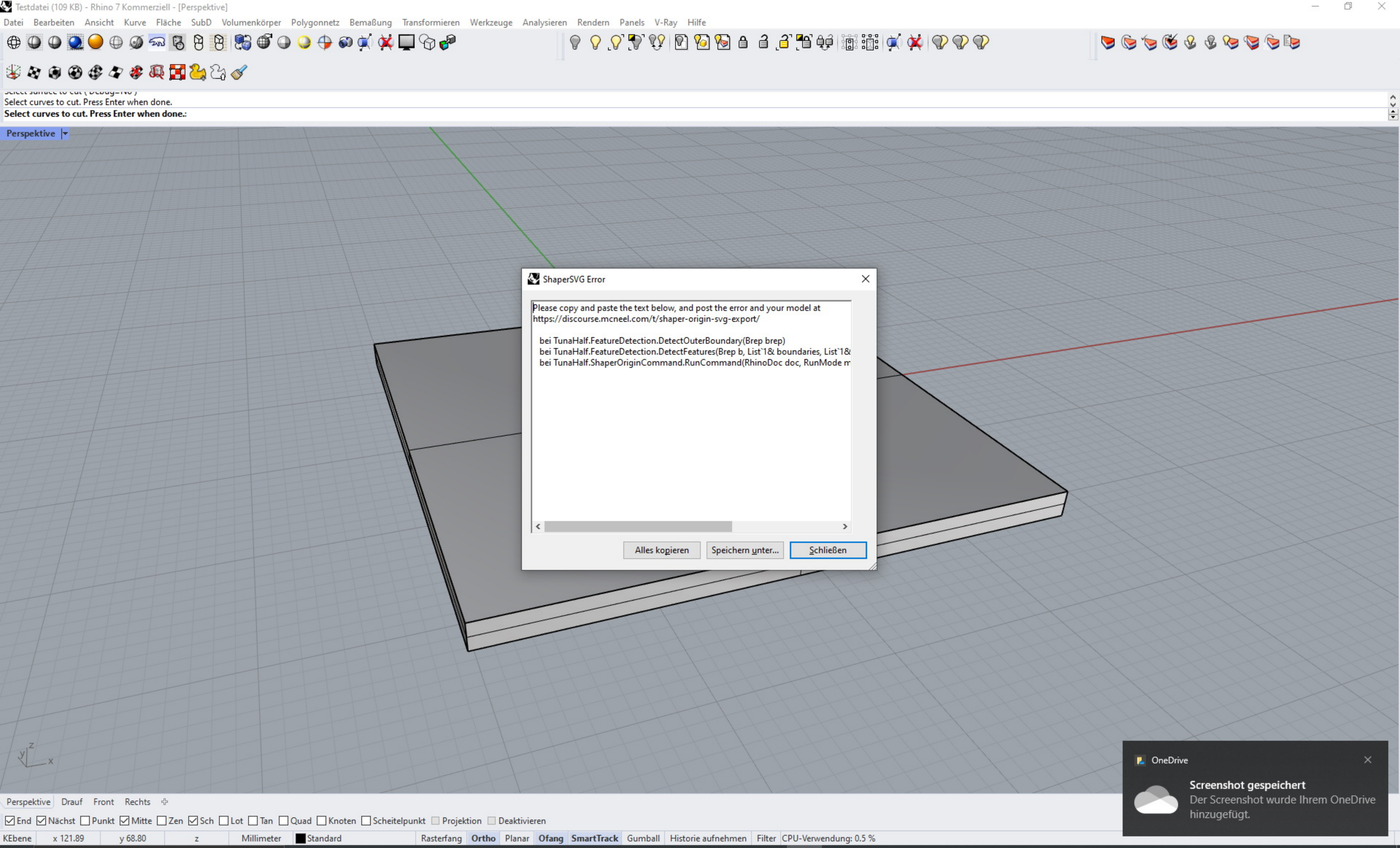
Testdatei (109 KB) - Rhino 7 Kommerziell - [Perspektive]
Datei Bearbeiten Ansicht Kurve Fläche SubD Volumenkörper Polygonnetz Bemaßung Transformieren Werkzeuge Analysieren Rendern Panels V-Ray Hilfe
Select curves to cut. Press Enter when done.
Select curves to cut. Press Enter when done.:
Perspektive
ShaperSVG Error
Please copy and paste the text below, and post the error and your model at https://discourse.mcneel.com/t/shaper-origin-svg-export/
bei TunaHalf.FeatureDetection.DetectOuterBoundary(Brep brep)
bei TunaHalf.FeatureDetection.DetectFeatures(Brep b, List`1& boundaries, List`1&
bei TunaHalf.ShaperOriginCommand.RunCommand(RhinoDoc doc, RunMode m
Alles kopieren
Speichern unter...
Schließen
OneDrive
Screenshot gespeichert
Der Screenshot wurde Ihrem OneDrive hinzugefügt.
Perspektive Drauf Front Rechts
End Nächst Punkt Mitte Zen Sch Lot Tan Quad Knoten Scheitelpunkt Projektion Deaktivieren
KEbene x 121.89 y 68.80 z Millimeter Standard Rasterfang Ortho Planar Ofang SmartTrack Gumball Historie aufnehmen Filter CPU-Verwendung: 0.5 %